



ISTITUTO ISTRUZIONE SUPERIORE ITAS ITC
ROSSANO



☎ 0983/511227 📠 0983/290689

CSIS04600Q - C.F. 97022350785

www.itasitcrossano.edu.it

E-MAIL: csis04600q@istruzione.it csis04600q@pec.istruzione.it



ESAMI DI STATO A.S. 2019/2020
MISURE DI CONTRASTO DEL
RISCHIO BIOLOGICO DA ESPOSIZIONE SARS-CoV2

PIANO DI UTILIZZAZIONE DEI LOCALI ITC
VIA NAZIONALE

PLANIMETRIE

DIRIGENTE SCOLASTICO
D.SSA ANNA MARIA DI CIANNI

RSPP
ING. ROCCO TASSONE

MEDICO COMPETENTE
Dott. Ciro Nicola Gaetano De Rasis

RLS
SIG. COSIMO CAPALBO

ROSSANO:05/06/2020

PIANO DI UTILIZZAZIONE LOCALI ITC PER ESAMI DI STATO

PLANIMETRIA GENERALE

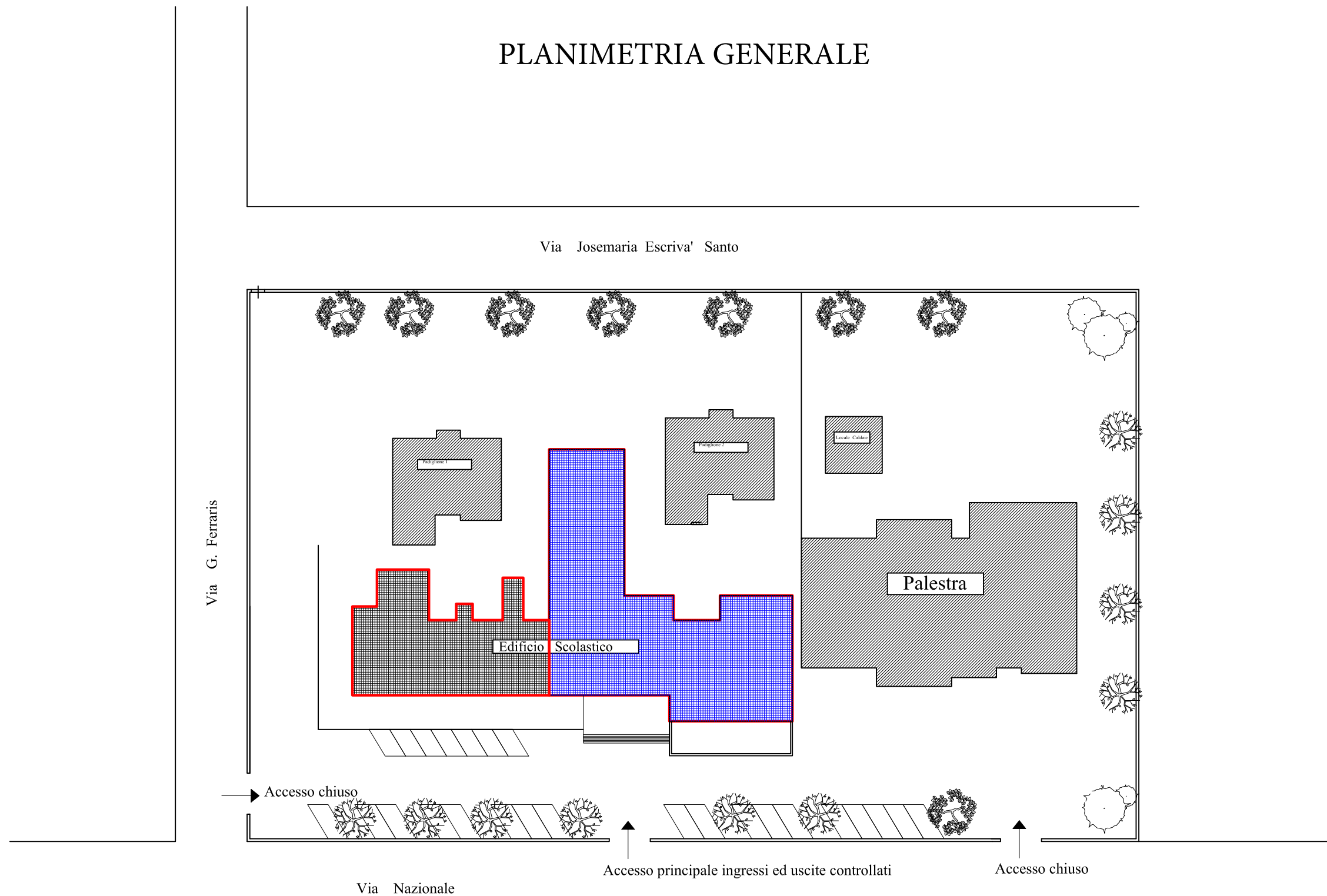

Nell'arco della singola giornata hanno accesso al cortile del compendio previo misurazione della temperatura corporea:

- Il personale scolastico
- Gli esaminandi in calendario
- N° 1 accompagnatore per ogni esaminando

Esaminandi ed osservatori attenderanno nel cortile di essere ammessi nelle rispettive aule degli esami.

Nelle aule degli esami hanno accesso sincrono:

- I membri della commissione d'esame
- L'esaminando in calendario
- Max 2 osservatori

All'atto di accedere all'interno dei locali dell'Istituto ogni utente dovrà procedere all'igienizzazione delle mani presso le colonnine dispensatrici di igienizzante

Esaminandi ed osservatori si presenteranno muniti di:

- Mascherina chirurgica
- Guanti

In caso di indisponibilità verranno forniti dalla scuola

DISPOSIZIONE POSTAZIONI COMMISSIONI D'ESAME

PIANO RIALZATO

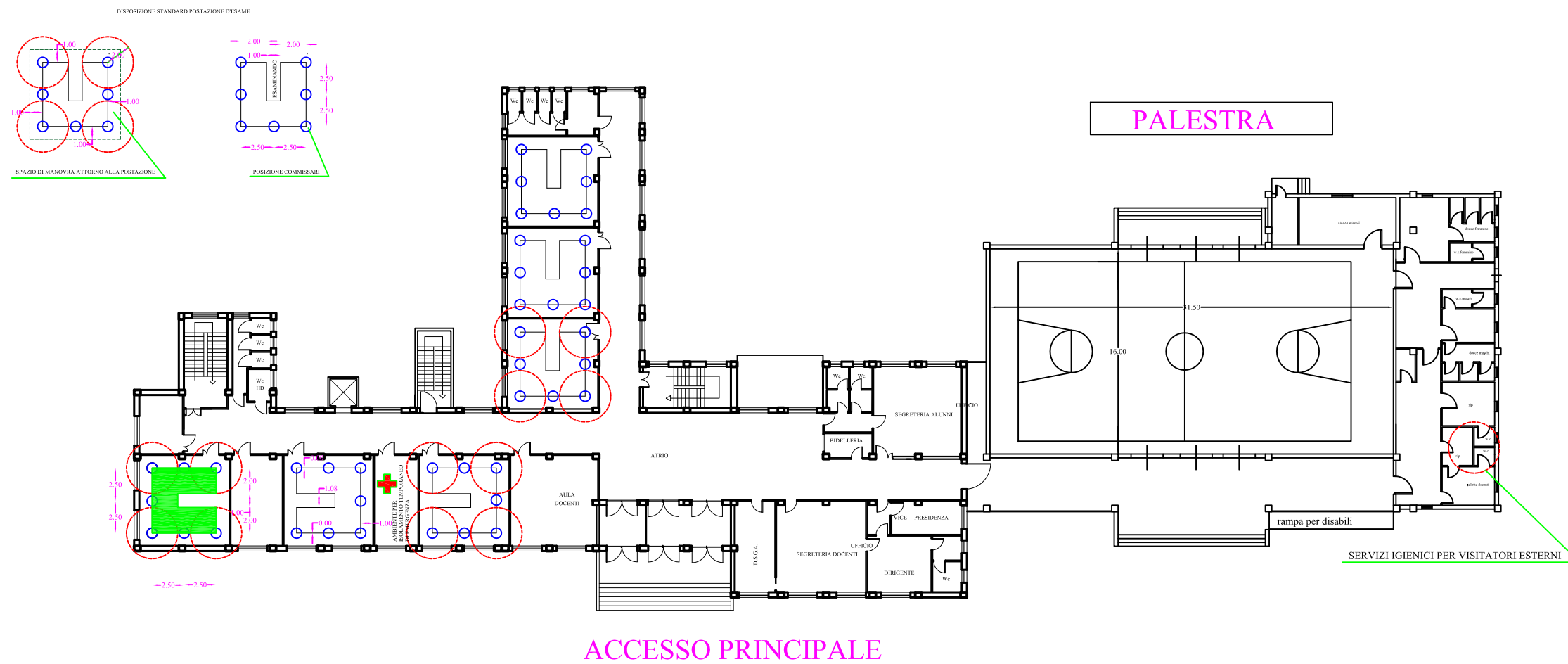

PIANO DI CIRCOLAZIONE UTENTI

PIANO RIALZATO

PALESTRA

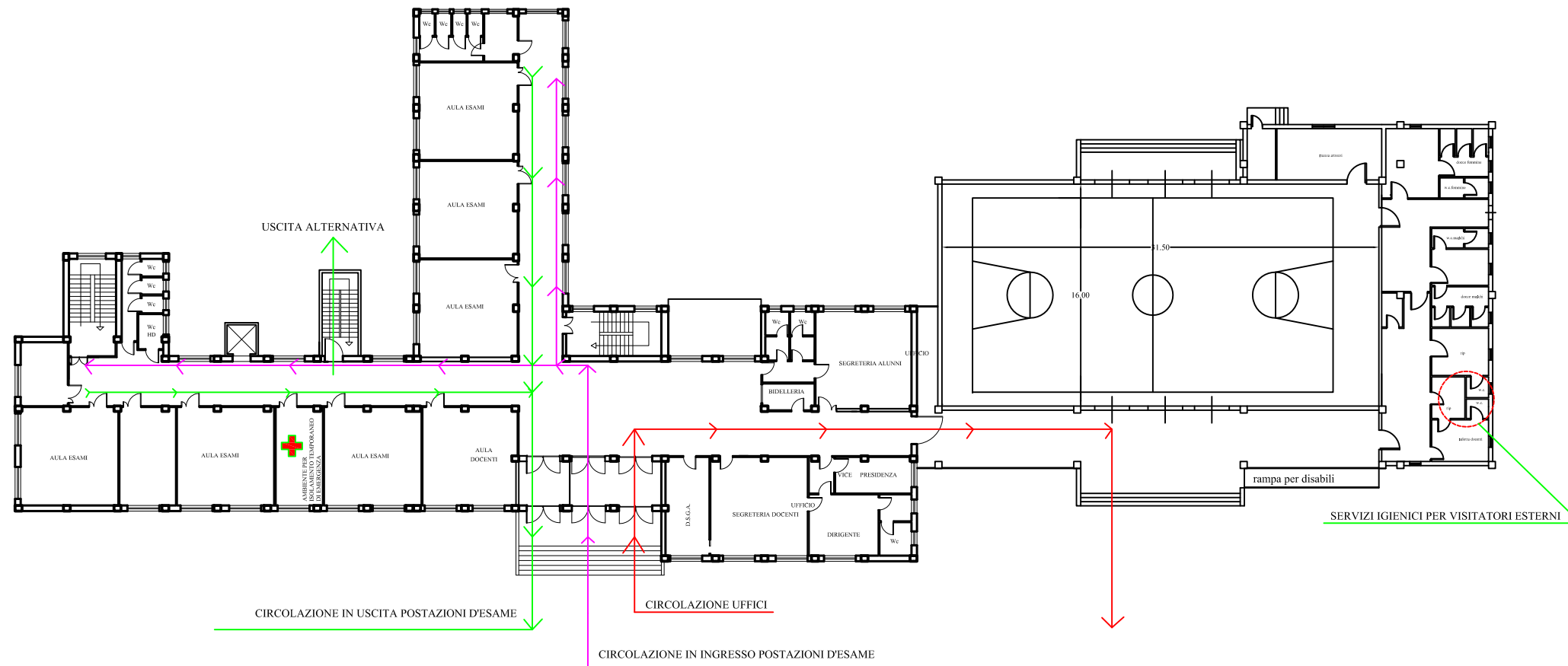

I PERCORSI SARANNO OPPORTUNAMENTE SEGNALATI

COLLOCAZIONE DISPOSITIVI COLLETTIVI

PIANO RIALZATO

PALESTRA

