



**ISTITUTO ISTRUZIONE SUPERIORE ITAS ITC**  
**ROSSANO**



☎ 0983/511227 📠 0983/290689

CSIS04600Q - C.F. 97022350785

[www.itasitcrossano.edu.it](http://www.itasitcrossano.edu.it)

E-MAIL: [csis04600q@istruzione.it](mailto:csis04600q@istruzione.it) [csis04600q@pec.istruzione.it](mailto:csis04600q@pec.istruzione.it)



Esami preliminari agli esami di Stato  
a.s.2020/2021 Candidati esterni

MISURE DI CONTRASTO DEL  
RISCHIO BIOLOGICO DA ESPOSIZIONE SARS-CoV2

PIANO DI UTILIZZAZIONE DEI  
LOCALI ITC IN VIA NAZIONALE

PLANIMETRIE ED INDICAZIONI OPERATIVE

ISTITUTO DI ISTRUZIONE SUPERIORE - -ROSSANO

Prot. 0004756 del 19/05/2021

(Uscita)

DIRIGENTE SCOLASTICO  
D.SSA ANNA MARIA DI CIANNI

RSPP  
ING. ROCCO TASSONE

MEDICO COMPETENTE  
Dott. Ciro Nicola Gaetano De Rasis

RLS  
SIG. COSIMO CAPALBO

ISTITUTO DI ISTRUZIONE SUPERIORE - -ROSSANO

Prot. 0004756 del 19/05/2021

(Uscita)

## Esami preliminari agli esami di Stato

a.s.2020/2021 Candidati esterni

### **1. QUADRO DELLE ESIGENZE**

Nei locali dell'ITC di Via Nazionale in Rossano avrà inizio il 21/05/2021 la sessione degli Esami preliminari agli esami di Stato a.s.2020/2021 Candidati esterni

Ai fini dello svolgimento degli esami è stata emanata la circolare della D.S. n° 4631 del 15/05/2021 alla quale si rimanda per l'articolazione degli stessi

### **2. PREDISPOSIZIONE LOCALI**

Per la predisposizione dei locali si è fatto riferimento a tutti i DPCM, ordinanze, protocolli sin qui adottati, nonché alla bozza dei provvedimenti in via di adozione per l'apertura in presenza del nuovo anno scolastico 2020/2021. In particolare si è assunta a base per le planimetrie l'indicazione circa il distanziamento fisico interpersonale.

Sulla base delle suddette indicazioni e del quadro delle esigenze espresse sono state individuate le aule rappresentate nelle apposite planimetrie. In particolare, sono state predisposte le aule con cattedra e banchetti singoli ed una per eventuali esigenze specifiche relative alla modalità di esame da predisporre in caso di specifica richiesta della commissione esaminatrice. E' stata altresì predisposta un'aula per l'isolamento temporaneo di emergenza di un eventuale soggetto che dovesse presentare sintomi sospetti in corso d'esame ed un'auletta d'appoggio ad esclusivo servizio dei commissari.

### 3. INDICAZIONI OPERATIVE

L'utilizzazione dei locali è subordinata al rigoroso rispetto delle indicazioni generali e specifiche contenute nella circolare del DS e nei documenti approvati dall'organo deliberativo sulla sicurezza dell'IIS ITAS-ITC ROSSANO di seguito elencati e disponibili sul sito della scuola nell'apposita sezione dedicata alla sicurezza.

 [AGGIORNAMENTO DVR GIUGNO 2020.pdf](#)

 [OPUSCOLO INFORMATIVO MISURE ANTI CORONAVIRUS.pdf](#)

 [OPUSCOLO INFORMATIVO SANIFICAZIONE ANTI CORONAVIRUS.pdf](#)

 [RISCHIO BIOLOGICO GIUGNO 2020 Protocollo di sicurezza nei luoghi di lavoro - Indicazioni Operative.pdf](#)

Tra tutte le misure di cui alla circolare citata, si richiamano in particolare le seguenti:

Nell'arco della singola giornata hanno accesso al cortile del compendio previo misurazione della temperatura corporea:

- a) Il personale scolastico
- b) Gli esaminandi in calendario
- c) Gli esaminatori

Gli esaminandi attenderanno nel cortile di essere ammessi nelle rispettive aule degli esami.

Nelle aule degli esami hanno accesso sincro:

- a) I membri della commissione d'esame
- b) Gli esaminandi in calendario

All'atto di accedere all'interno dei locali dell'Istituto ogni utente dovrà procedere all'igienizzazione delle mani presso le colonnine dispensatrici di igienizzante

Esaminandi ed esaminatori si presenteranno muniti di mascherina chirurgica. In caso di indisponibilità verrà fornita dalla scuola.

Un eventuale soggetto che dovesse presentare sintomi sospetti in corso d'esame verrà trasferito nell'apposita saletta in attesa di indicazioni da parte delle autorità sanitarie.

# PIANO DI UTILIZZAZIONE LOCALI ITC PER ESAMI CAMBRIDGE

## PLANIMETRIA GENERALE

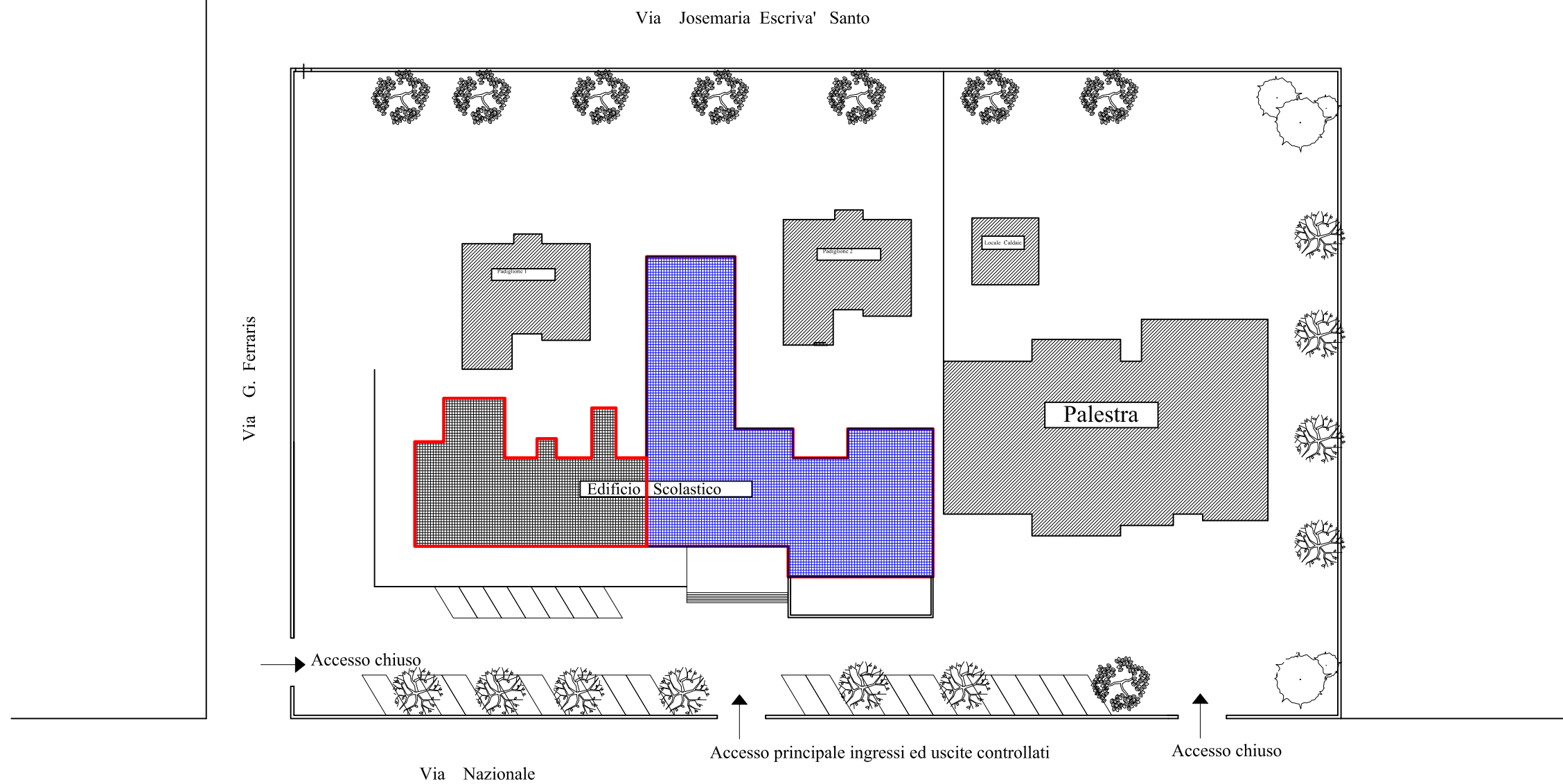

Nell'arco della singola giornata hanno accesso al cortile del compendio previo misurazione della temperatura corporea:

- Il personale scolastico
- Gli esaminandi in calendario
- Gli esaminatori

Gli esaminandi attenderanno nel cortile di essere ammessi nelle rispettive aule degli esami.

Nelle aule degli esami hanno accesso sincrono:

- I membri della commissione d'esame
- Gli esaminandi in calendario

All'atto di accedere all'interno dei locali dell'Istituto ogni utente dovrà procedere all'igienizzazione delle mani presso le colonnine dispensatrici di igienizzante

Esaminandi ed esaminatori si presenteranno muniti di mascherina chirurgica  
In caso di indisponibilità verrà fornita dalla scuola

**NELLA FASE DEGLI ORALI GLI ESAMINANDI SARANNO AMMESSI NELLE AULE DUE PER VOLTA**

IN CASO DI NECESSITA' SI POSSONO AGGIUNGERE I BANCHETTI NECESSARI NEL RISPETTO DELLE CONDIZIONI DI DISTANZIAMENTO DI CUI ALLE NORME LE FINESTRE DEI LOCALI DEVONO STARE EPERTE PER CONSENTIRE IL CONTINUO RICAMBIO DIELL'ARIA

### DISPOSIZIONE POSTAZIONI

PIANO RIALZATO

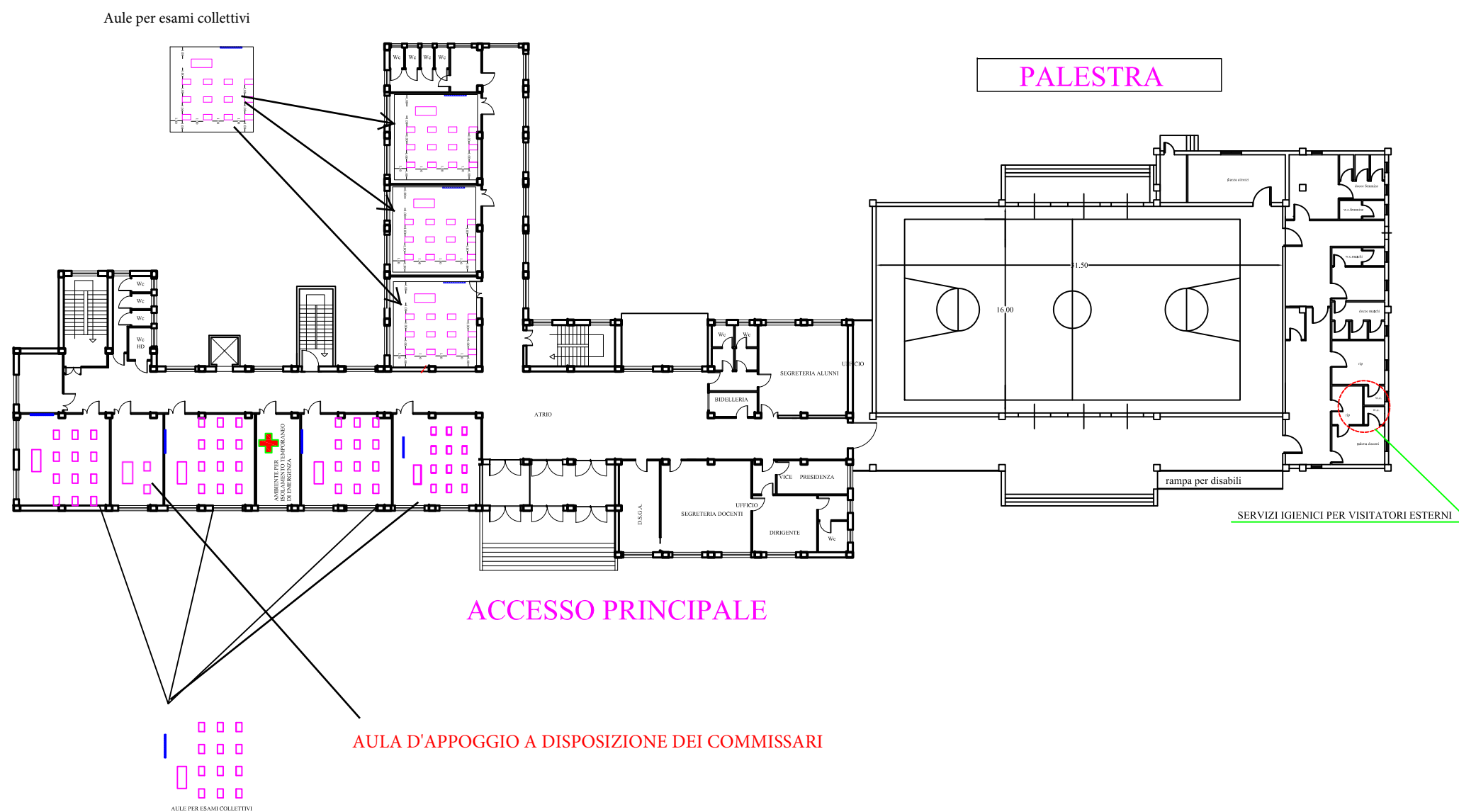

# DETTAGLIO DISPOSIZIONI STANDARD POSTAZIONE D'ESAME

IN CASO DI NECESSITA' SI POSSONO AGGIUNGERE I BANCHETTI NECESSARI NEL RISPETTO DELLE CONDIZIONI DI DISTANZIAMENTO DI CUI ALLE NORME

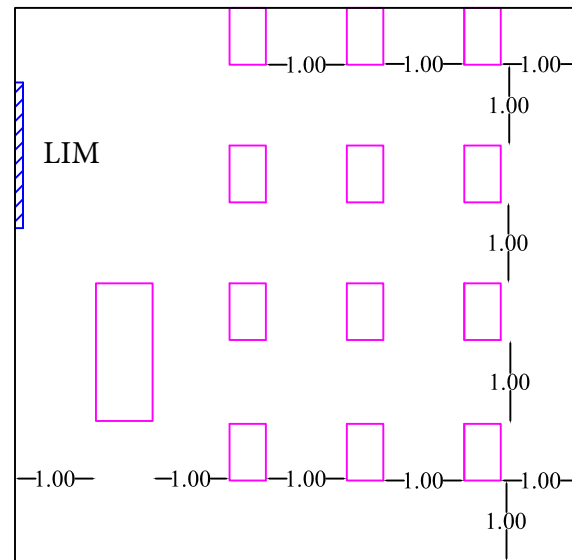

DETTAGLIO AULE PER ESAMI COLLETTIVI

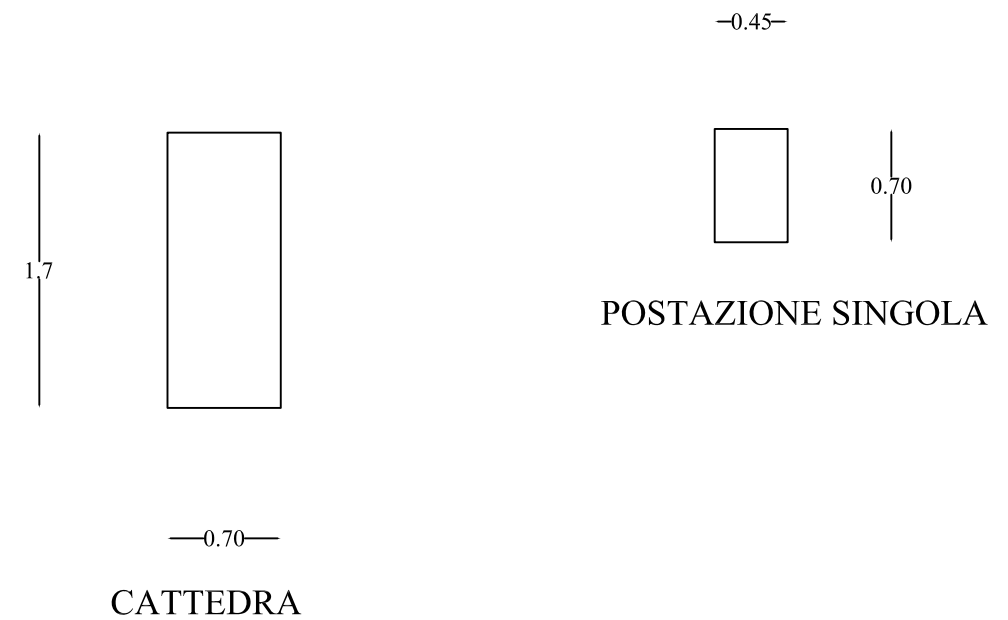

LE FINESTRE DEI LOCALI DEVONO STARE PERTE PER CONSENTIRE IL CONTINUO RICAMBIO DELL'ARIA

# PIANO DI CIRCOLAZIONE UTENTI

PIANO RIALZATO

PALESTRA

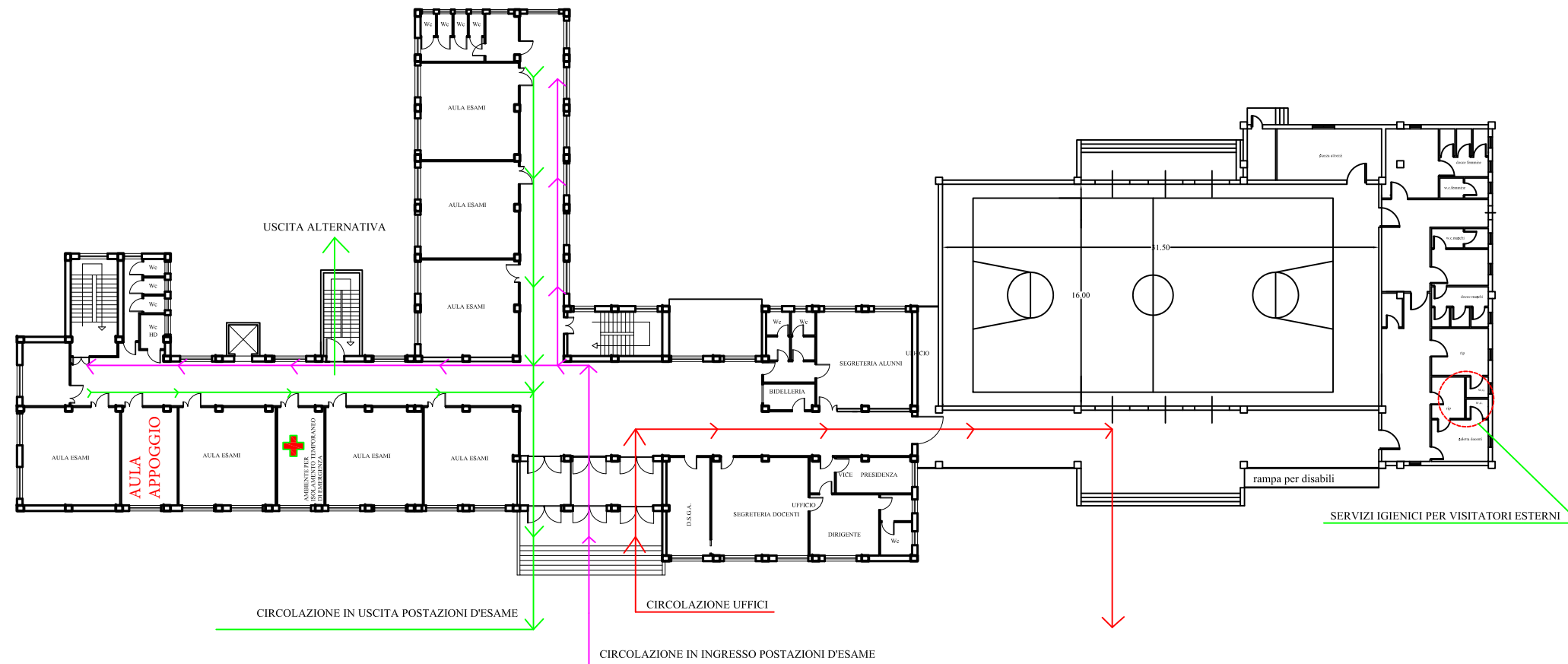

I PERCORSI SONO OPPORTUNAMENTE SEGNALATI

# COLLOCAZIONE DISPOSITIVI COLLETTIVI

PIANO RIALZATO

PALESTRA

